



**Pontificia Universidad
Católica del Ecuador**

**MODELO
EDUCATIVO**

1

RUTA ACADÉMICA



TRONCO COMÚN

- Todas las carreras incluyen asignaturas misionales e interdisciplinarias que desarrollan competencias éticas, interculturales y sostenibles.



ITINERARIOS PERSONALIZADOS

- Los estudiantes pueden elegir materias fuera de su plan de estudios para personalizar su aprendizaje y complementar su formación.



MICROCREDENCIALES

- Certificaciones que validan competencias específicas.
- Se obtienen a través de actividades o asignaturas que se integran en el currículum.

PRIMER AÑO ACADÉMICO

SIGUIENTES SEMESTRES

CARRERA 1

ASIGNATURAS ESPECÍFICAS DE LA CARRERA 1

Microcredenciales



Itinerario 1 Itinerario 2 Itinerario 3

CARRERA 2

ASIGNATURAS ESPECÍFICAS DE LA CARRERA 2

Microcredenciales



Itinerario 1 Itinerario 2 Itinerario 3

CARRERA 3

ASIGNATURAS ESPECÍFICAS DE LA CARRERA 3

Microcredenciales



ASIGNATURAS DE TRONCO COMÚN

2

METODOLOGÍAS ACTIVAS

APRENDIZAJE BASADO EN PROBLEMAS / PROYECTOS

Nuestros estudiantes:

- Enfrentan retos y problemas del mundo real.
- Desarrollan soluciones prácticas.
- Fomentan la creatividad y la colaboración.



AULA INVERTIDA

Nuestros estudiantes:

- Revisan el contenido fuera del aula.
- En clase, aplican lo aprendido a través de actividades prácticas.



EVALUACIÓN FORMATIVA

Nuestra metodología:

- Se enfoca en la retroalimentación constante.
- Ayuda a los estudiantes a mejorar su desempeño continuo.



3

ACOMPañAMIENTO INTEGRAL



MENTORÍA

Permite que el mentor guíe al estudiante en decisiones académicas vocacionales y de proyectos de vida.



TUTORÍAS ACADÉMICAS

- Refuerzan áreas específicas del conocimiento.
- Ayudan a alcanzar metas académicas.



APOYO PSICOEDUCATIVO

Servicios orientados a cuidar el bienestar emocional y académico de los estudiantes:

- apoyo psicosocial,
- orientación vocacional,
- bienestar estudiantil.



4

PRÁCTICAS PREPROFESIONALES Y SERVICIO COMUNITARIO

PRÁCTICAS LABORALES

- Cumplir con 240 horas de prácticas preprofesionales.
- Practicar en entornos laborales reales.
- Aplicar lo aprendido en la carrera.

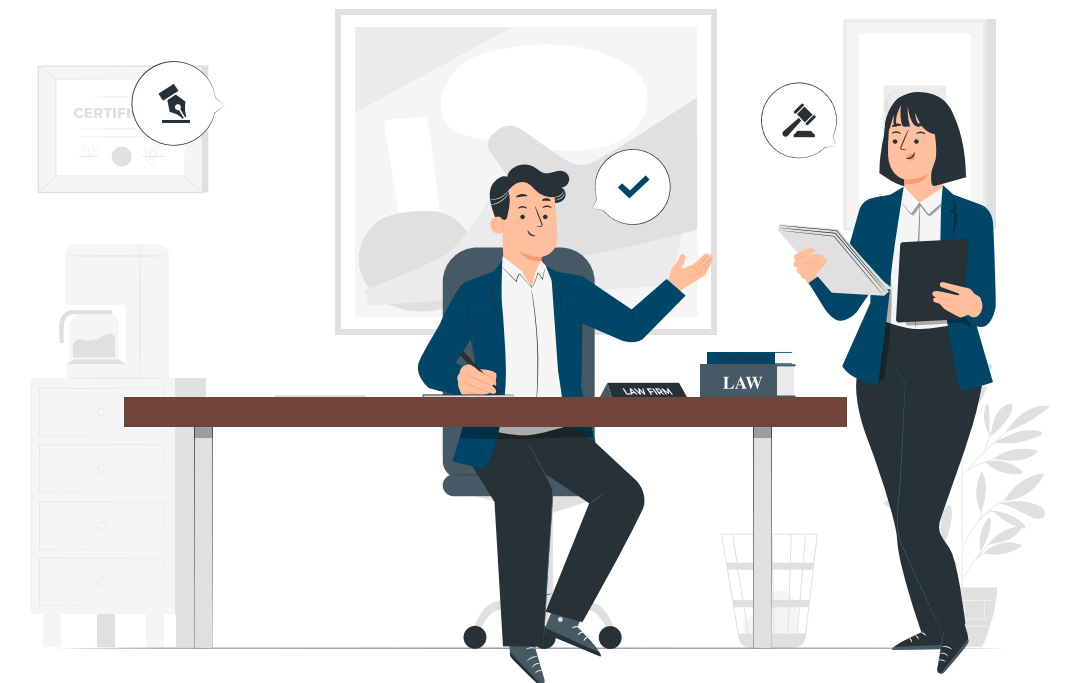

SERVICIO COMUNITARIO

120 horas

- Integrado en la asignatura “Ecología Integral”.
- Promueve el compromiso social y la sostenibilidad.

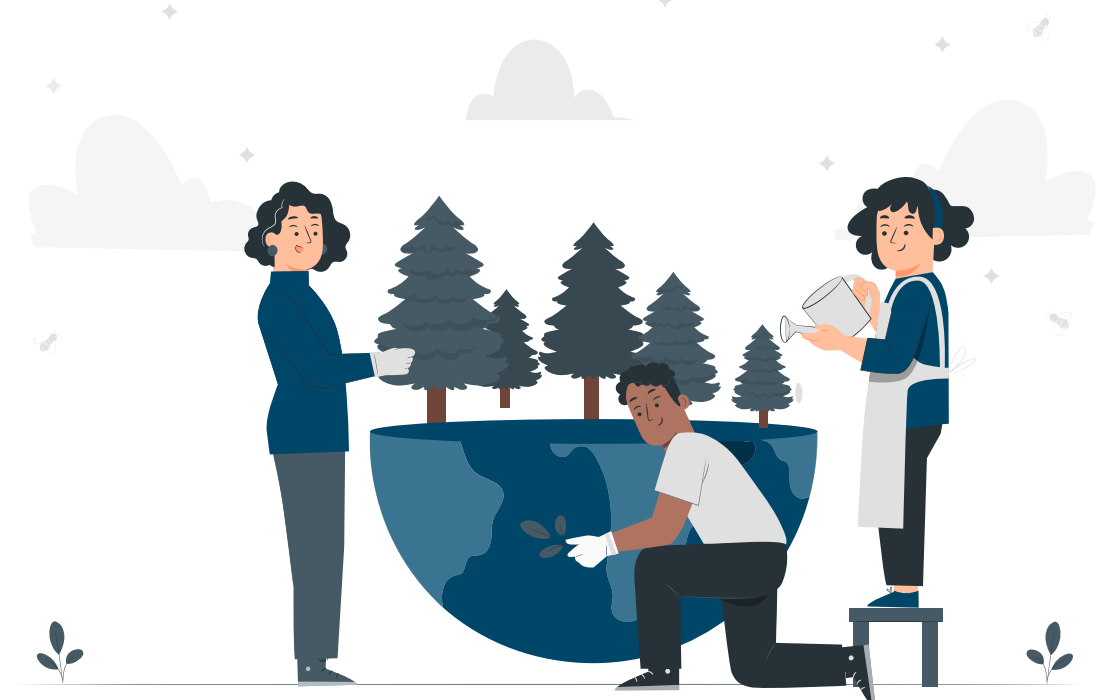

5

INTERNACIONALIZACIÓN



MOVILIDAD ESTUDIANTIL

- Intercambios estudiantiles.
- Pasantías internacionales.
- Promover una visión global.



SEGUNDA LENGUA

- Aprender y dominar una segunda lengua.
- Explorar otras culturas.
- Expandir conocimientos.

6

MODALIDADES DE ESTUDIO

La PUCE ofrece modalidades de estudio flexible.

● **PRESENCIAL**



● **SEMIPRESENCIAL**



● **HÍBRIDA**

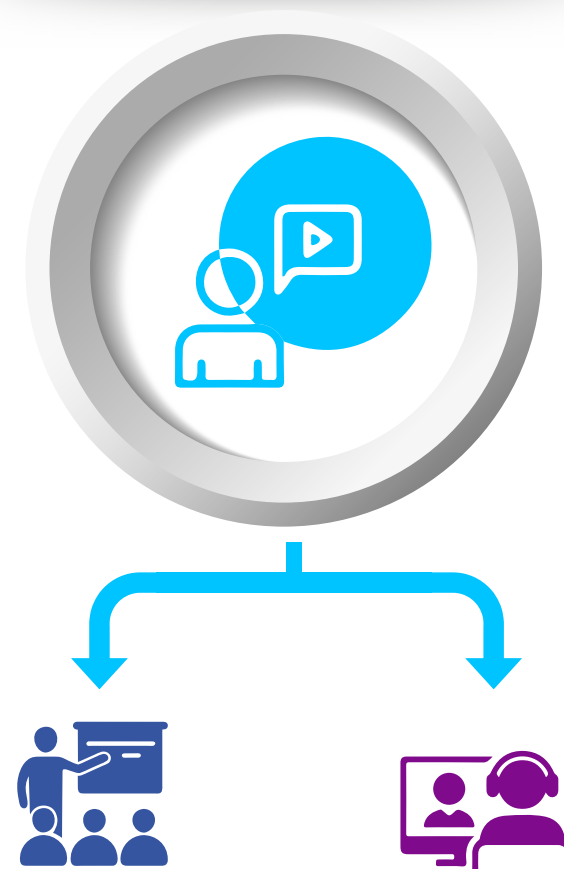

● **EN LÍNEA**

